Fête patronale

Saint Martin sous Vigouroux

Samedi 7 juillet 2018

RANDONNÉE PÉDESTRE **COMMENTÉE**

SUR LE PLATEAU DE ST MARTIN SS VIGOUROUX

Départ : 9h30 devant le four du hameau de « Lebréjal ».

Durée estimée : 2h30 environ.

Circuit : place de Lebréjal → Vigouroux (le château) → La chaussée de Vigouroux → La Serre de Narnhac → Cascade de la Borie → Croutes → Lebréjal.

Il sera balisé pour l'occasion avec de la rubalise.

Veuillez trouver le circuit sur le plan ci-joint.

Il est recommandé de mettre un pantalon, de bien se chausser et de se munir d'un bâton.

Possibilité de prendre un repas (assiette régionale et tarte aux myrtilles) à l'auberge du village. Prix 10 euros.

Inscriptions au 04 71 23 75 33 ou au 06 32 12 10 14.

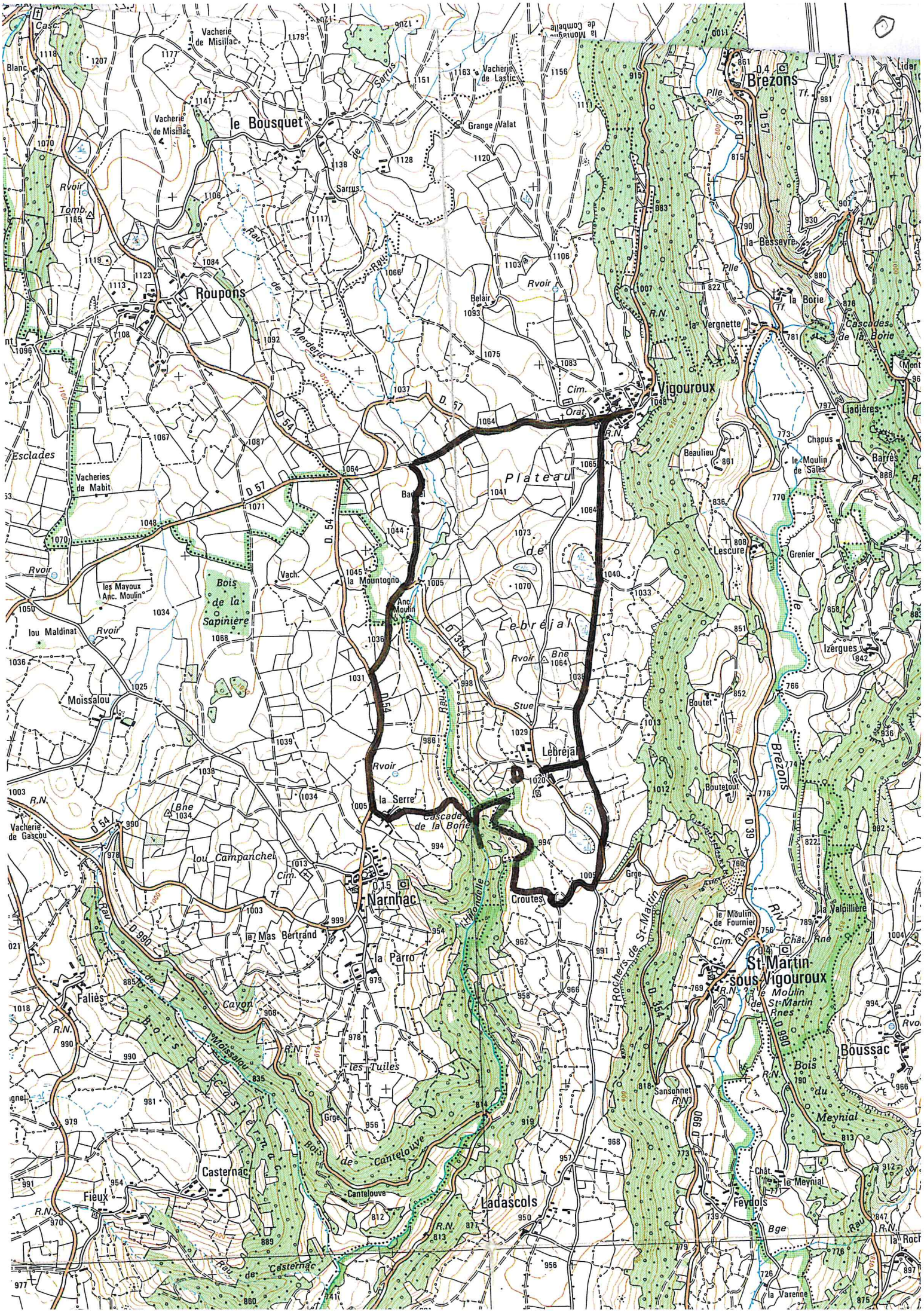

Brezons
le Bousquet
Roupons
Vigouroux
Plateau de Lebréjal
Lebréjal
Narnhac
St-Martin-sous-Vigouroux
Boussac
Casternac
Fieux
Ladascols
Feydols
Moissalou
Falièes
Bois de la Sapinière
Bois de Casternac
Bois de Cantelouve
Bois du Meynial
Cascade de la Borie
Cascades de la Borie
Rochers de St-Martin
Vacherie de Misillac
Vacherie de Lastic
Grange Valat
Vacheries de Mabit
Vacherie de Gascou
Esclades
Lescure
Izergues
Boutetout
Croutes
Sansonnet
Cantelouve
Chapus
Beaulieu
Grenier
Liadières
Barrès
la Bessevre
la Borie
la Vergnette
la Mountogno
Anc. Moulin
les Mayoux Anc. Moulin
lou Maldinat
lou Campanchel
la Serre
la Parro
le Mas Bertrand
les Tuiles
le Moulin de Fournier
le Moulin de St-Martin
la Valpillière
la Varenne
Rau de Merderic
Rau de Casternac
Rau de Cayon
Rau de Moissalou
Rau de Cantelouve
Rau de Brezons
Rau de Hirondelle
D 57
D 54
D 39
D 354
D 990
R.N.